手をつなごう～未来（あした）へ～　合唱曲集に下記の間違いがありました。
お詫びして訂正します。お手数をおかけしますが、それぞれ修正してお使いください。

46 ページ　2 段目・歌部分 1 小節目の歌詞（「流れる水と岩の歌」の 5 小節目の歌詞）
→「の」がもれています。　（誤）「かれ　たたかいは…」→（正）「かれのたたかいは…」

59 ページ（人間の歌）の　2 段目と 3 段目の女声パートの歌詞付けがもれていました。
下記の通りとなります。

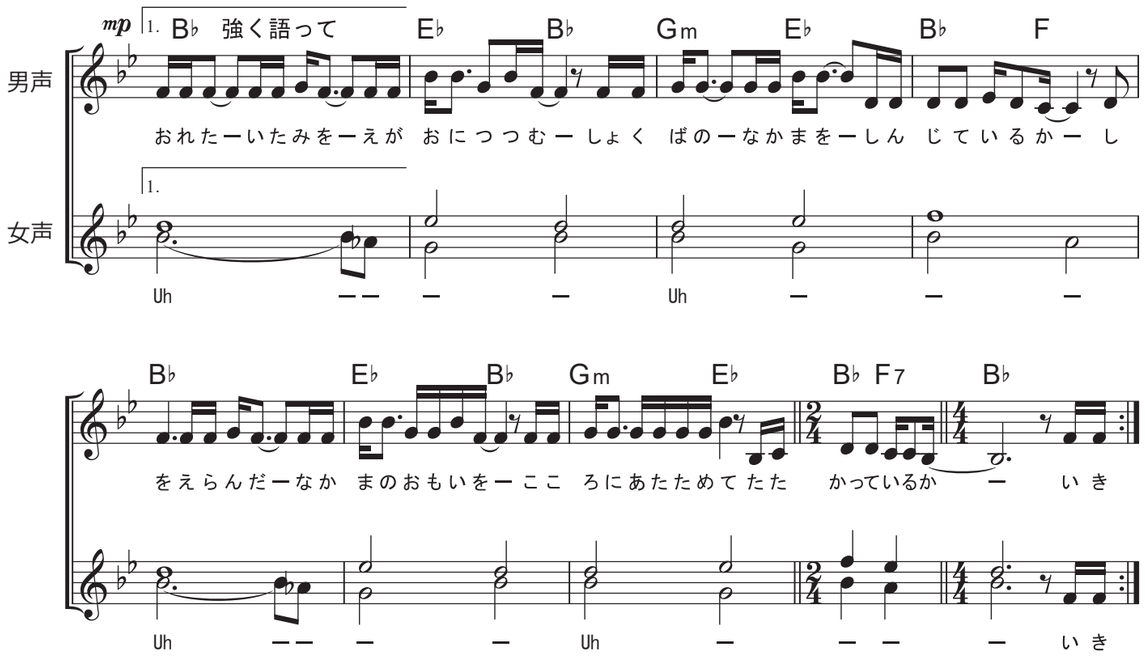

88 ページ　2 段目・ピアノ伴奏部分の 3-4 小節
（「日本国憲法第九条」の 7-8 小節・ピアノ部分）

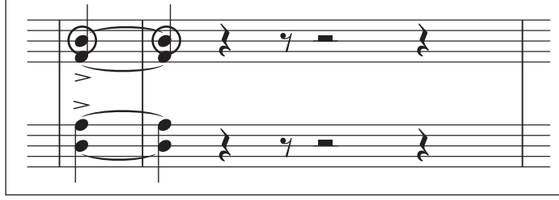

89 ページ　2 段目・ピアノ伴奏部分の 1-2 小節
（「日本国憲法第九条」の 22-23 小節・ピアノ部分）

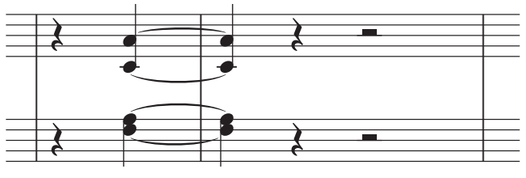

89 ページ　3 段目・ソプラノアルト部分の 1 小節目
（「日本国憲法第九条」の 28 小節・女声パート）

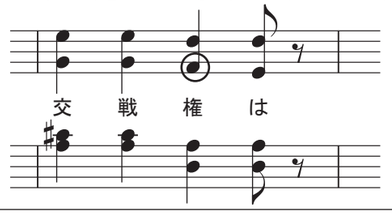

95 ページ　2 段目 -3 段目・歌譜面（「シュプレヒコール」の 29-40 小節・合唱部分）を下記の様に修正

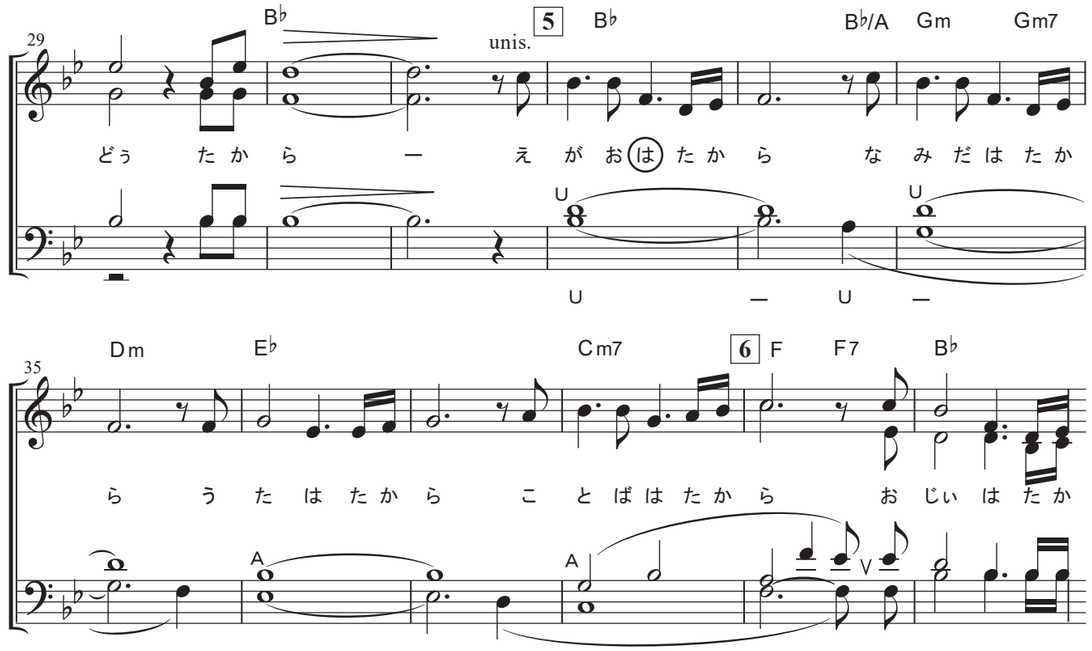

96 ページ「シュプレヒコール」の 54-55 小節目
（96 ページ　3 段目・歌部分 4 -5 小節目）デクレッシェンドマークを追加してください。

99 ページ　2 段目・男声パート
（「シュプレヒコール」の 91 小節）
テナーパートは 1 オクターブ上で歌う

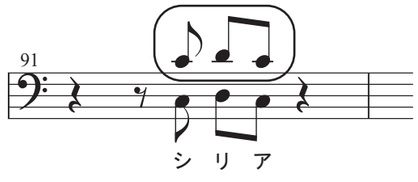

102 ページ　2 段目・アルトパート
（「HAPPY XMAS」の 21 小節）
アルトの 16 分音符の音を修正

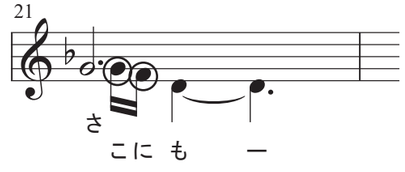

112 ページ　日程紹介の曜日が間違っています。
11/29（金）・11/30（土）・12/1（日）が正しい曜日です。