富はどこ

詩曲　すずきこう

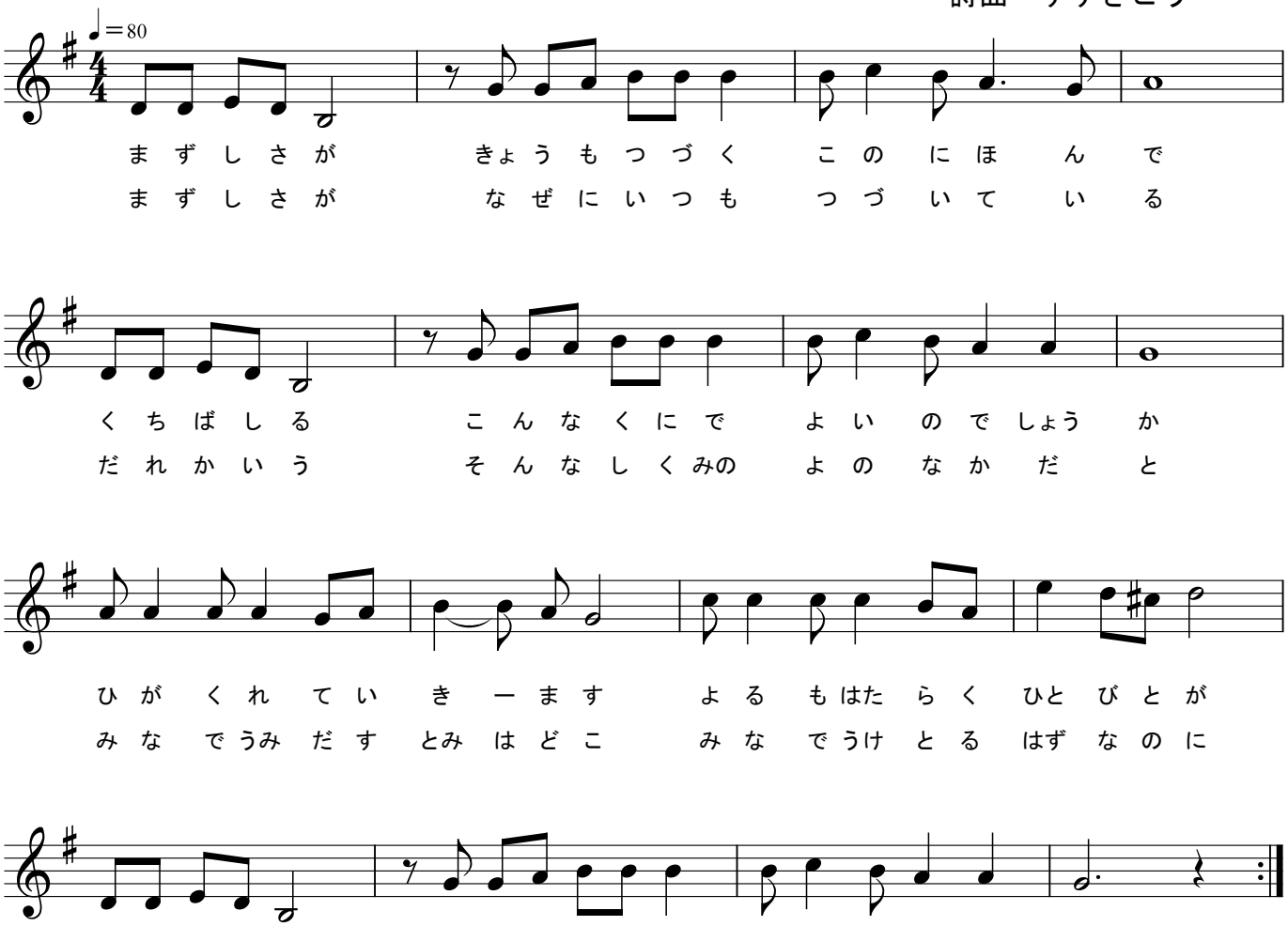

一

富はどこ

今日も続く
貧しさが
この国で
日本で
貧しさが
ロンドンで
走るこの
日本で
暮れるこの
夜明け
日の昇る
明日
昇って
欲しい
希望の
陽が
人々の
ようにいきます
よ

二

貧しさが
続いている
何故にいつも
だれかが言う
世の中だと
そんな仕組みの
皆で産み出す
皆で受け取る
この社会は
えらそうに
誰かよこどる
富はどこ
はずなのに