風が言ってた

詩曲　すずきこう

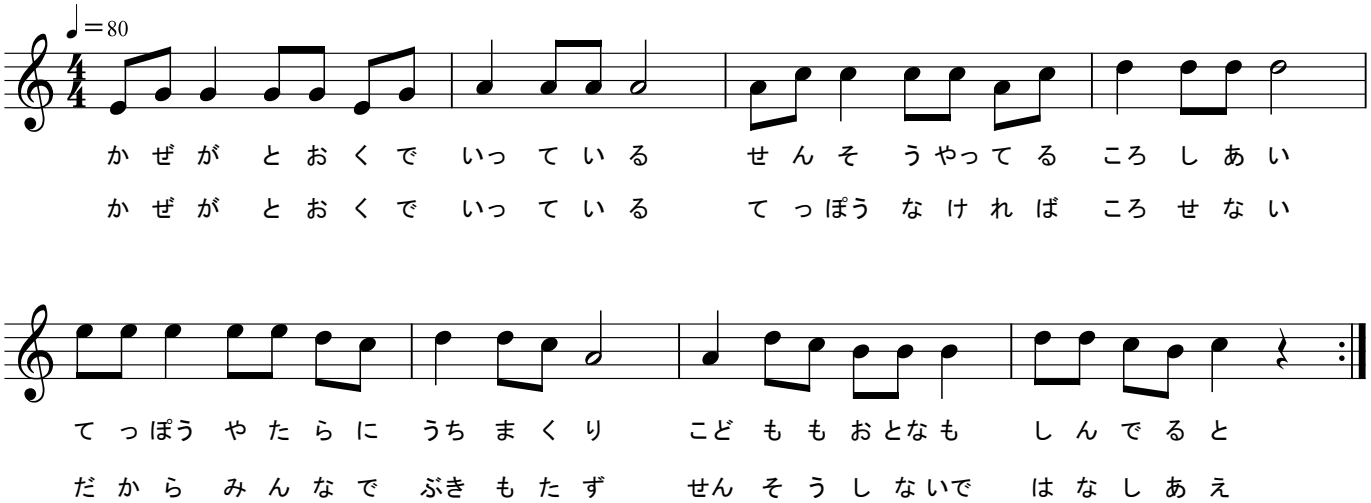

風が言ってた

詩曲　すずきこう

一

風が遠くで　言っている
戦争やってる　殺し合い
鉄砲やたらに　うちまくり
子供も大人も　死んでると

二

風が遠くで　言っている
鉄砲なければ　殺せない
だからみんなで　武器持たず
戦争しないで　話し合え