蝉の歌

千秋昌弘　作詞
森　二三　作曲

♩=60

Piano

mf

3

mf

うたえ　うたえ　いのちがけーでーうーーたえ
うたえ　うたえ　わたしのいのちはながくない
うたえ　うたえ　わたしたちーのー子はそだつ

Pno.

5

まなつのたいようあ　びて　さーく　らーの　えーーだで
さくらのきーのーし　たに　つーち　ふかく　ねむってる
おおきなこーえーだ　して　いのち　がけで　うーーたえ

Pno.

蝉の歌

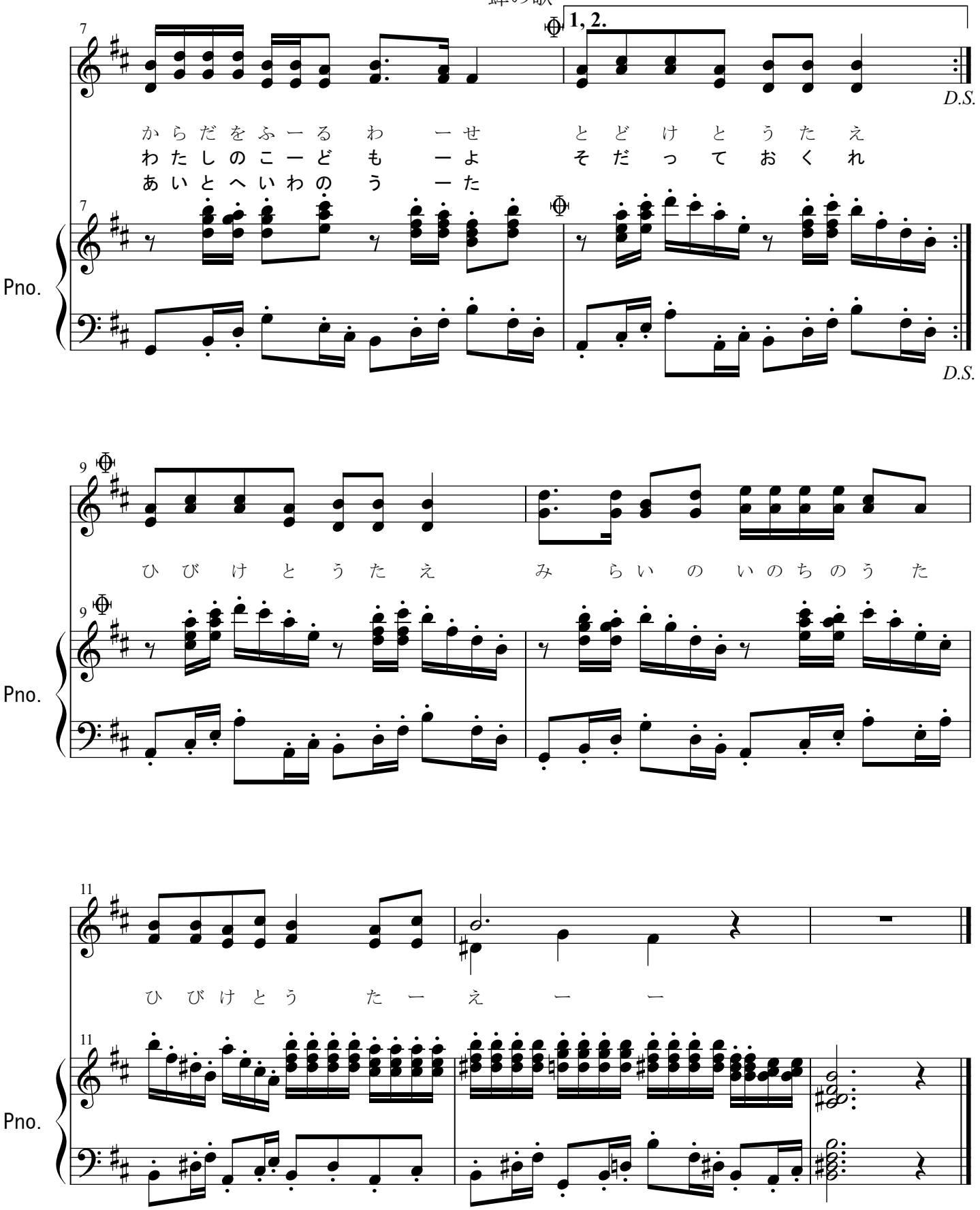
1, 2.
D.S.
からだをふーる わ ーせ とどけとうたえ
わたしのこーども ーよ そだっておくれ
あいとへいわのう ーた
Pno.
ひびけとうたえ みらいのいのちのうた
ひびけとう たーえーー

2021. 9. 28